

## ตารางแสดงวงเงินงบประมาณที่ได้รับจัดสรรและราคากลางในงานจ้างก่อสร้าง

1. ชื่อโครงการ	งานจ้างก่อสร้างปรับปรุงห้องพยาบาล อาคาร 1 รพม.				
2. หน่วยงานเจ้าของโครงการ	กองอาคารสถานที่และยานพาหนะ ฝ่ายจัดซื้อและบริการ การรถไฟฯขนส่งมวลชนแห่งประเทศไทย				
3. วงเงินงบประมาณที่ได้รับจัดสรร	496,000 บาท (สี่แสนเก้าหมื่นหกพันบาทถ้วน)				
4. ลักษณะงาน (โดยสังเขป) งานก่อสร้างอาคาร ดังนี้					
4.1	งานรื้อถอนวัสดุก่อสร้างเดิม				
4.2	งานกั้นห้องสุขภาพจิต และห้องนมแม่				
4.3	งานเฟอร์นิเจอร์บัวอิน				
4.4	งานผ้าม่านบังตาบริเวณทำแผล				
4.5	งานระบบไฟฟ้า				
4.6	งานทาสีภายใน				
4.7	งานติดตั้งสายเมนไฟฟ้าสำหรับเครื่องปรับอากาศ เชื่อมกับระบบไฟฟ้า รพม.				
4.8	งานจัดหาครุภัณฑ์				
5. ราคากลางคำนวณ ณ วันที่ 13 ธันวาคม 2566	เป็นเงิน 495,028.64 บาท (สี่แสนเก้าหมื่นห้าพันยี่สิบแปดบาทหกสิบสี่สตางค์)				
6. บัญชีประมาณการราคากลาง					
6.1	แบบแสดงรายการประมาณงานและราคา (แบบ ปร.4)				
6.2	แบบสรุปค่าก่อสร้าง (แบบ ปร.5)				
6.3	แบบสรุปราคากลางงานก่อสร้าง (แบบ ปร.6)				
7. รายชื่อคณะกรรมการกำหนดราคากลาง					
7.1	นายจักรกฤษณ์ ทองปากน้ำ	ตำแหน่ง	หัวหน้าแผนกอาวุโส	ประธาน	
			แผนกนโยบายมาตรฐาน	กรรมการ	
			อาชีพอนามัยและ		
			ความปลอดภัยในการทำงาน		
7.2	นายสุรศักดิ์ พรหมดำ	ตำแหน่ง	หัวหน้าแผนกบำรุงระบบ	กรรมการ	
			สาธารณสุขโรค		
7.3	นางสาวกานดา ทวีธกุลชัย	ตำแหน่ง	พนักงานบริหารพัสดุ ระดับ 7	กรรมการ	
7.4	นางสาวภัณฑิลา เครือใหญ่	ตำแหน่ง	พนักงานบริหารพัสดุ ระดับ 7	กรรมการ	
7.5	นายธนกร มาลาอุตม์	ตำแหน่ง	พนักงานบริหารงานทั่วไป ระดับ 7	กรรมการ	
7.6	นางวนิษา เจนป่า	ตำแหน่ง	พนักงานบริหารงานทั่วไป ระดับ 7	กรรมการ	
					และเลขานุการ



## แบบแสดงรายการ ปริมาณงาน และราคา

ชื่อโครงการ/งานก่อสร้าง งานจ้างก่อสร้างปรับปรุงห้องพยาบาล อาคาร 1 รพม.

สถานที่ก่อสร้าง การรถไฟฯขนส่งมวลชนแห่งประเทศไทย

แบบเลขที่ -

หน่วยงานเจ้าของโครงการ การรถไฟฯขนส่งมวลชนแห่งประเทศไทย

เมื่อวันที่ 13 ธันวาคม 2566

ลำดับ	รายการ	จำนวน	หน่วย	ราคาวัสดุสิ่งของ		ค่าแรงงาน		ค่าวัสดุและแรงงาน	หมายเหตุ
				ราคาต่อหน่วย	จำนวนเงิน	ราคาต่อหน่วย	จำนวนเงิน		
1	หมวดงานสถาปัตยกรรม								
1.1	งานกันพื้นที่บริเวณปรับปรุง								
	1.1.1 แผ่นไม้อัดหน้าแดง ขนาด 4 x 8 ฟุต หนา 6 มม. กรุด้านเดียว คร่าวไม้เนื้อแข็ง	7.00	แผ่น	390.00	2,730.00	253.44	1,774.08	4,504.08	
1.2	งานกันห้องตรวจสุขภาพจิต และห้องนมแม่								
	1.2.1 งานร้อยถอนผนังและประตูกระจกกรอบอลูมิเนียมเดิม (รื้อกอง)	18.00	ตร.ม.	-	-	100.00	1,800.00	1,800.00	
	1.2.2 งานร้อยถอนตู้และเคาน์เตอร์ บิวอิน เดิม (รื้อกอง)	12.00	ตร.ม.	-	-	180.00	2,160.00	2,160.00	
	1.2.3 งานร้อยถอนฝ้าเพดานยิปซัม (รื้อขนไป)	10.00	ตร.ม.	-	-	25.00	250.00	250.00	
	1.2.4 งานติดตั้งฝ้ายิปซัมบอร์ด 12 มม. คร่าวอลูมิเนียม ที บาร์ ทนความชื้น	8.00	แผ่น	420.00	3,360.00	149.76	1,198.08	4,558.08	
	1.2.5 งานติดตั้งผนังยิปซัมบอร์ด หนา 12 มม.กรู 2 ด้าน ทนความชื้น	22.00	แผ่น	420.00	9,240.00	374.40	8,236.80	17,476.80	
	โครงคร่าวกั๊วไนซ์ (ตั้ง) ขนาด กว้าง 74 มม. สูง 34 มม. ยาว 3 ม. หนา 0.52 มม.	12.00	ท่อน	129.00	1,548.00	-	-	1,548.00	
	โครงคร่าวกั๊วไนซ์ (นอน) ขนาด กว้าง 76 มม. สูง 30 มม.ยาว 3 ม. หนา 0.52 มม.	12.00	ท่อน	117.00	1,404.00	-	-	1,404.00	
	1.2.6 งานติดตั้งประตูอลูมิเนียมบานเลื่อนสี่ธรรมชาติ ขนาด 0.90 x2.00 ม. (จำนวน 2 บาน)								
	งานติดตั้งประตูบานกระจกใส หนา 6 มม. ขนาด 0.90 x2.00 ม.สีดำซา (จำนวน 2 บาน)	45.00	ตร.ฟ.	21.00	945.00	11.00	495.00	1,440.00	
	งานติดตั้งกรอบนอกอลูมิเนียม ประตูบานเลื่อน (จำนวน 2 บาน)	4.00	ท่อน	201.00	804.00	40.20	160.80	964.80	
	งานติดตั้งกั๊วแฉงในบานเลื่อนประตูอลูมิเนียม (จำนวน 2 บาน)	2.00	ชุด	1,640.00	3,280.00	328.00	656.00	3,936.00	
	1.2.7 งานติดฟิล์มฝ้าทึบแสง 3M ที่ผนังกระจกสูงจากพื้น 1.50 ม	12.00	เมตร	80.00	960.00	16.00	192.00	1,152.00	

## แบบแสดงรายการ ปริมาณงาน และราคา

ชื่อโครงการ/งานก่อสร้าง งานจ้างก่อสร้างปรับปรุงห้องพยาบาล อาคาร 1 รพม.

สถานที่ก่อสร้าง การรถไฟฯขนส่งมวลชนแห่งประเทศไทย

แบบเลขที่ -

หน่วยงานเจ้าของโครงการ การรถไฟฯขนส่งมวลชนแห่งประเทศไทย

เมื่อวันที่ 13 ธันวาคม 2566

ลำดับ	รายการ	จำนวน	หน่วย	ราคาวัสดุสิ่งของ		ค่าแรงงาน		ค่าวัสดุและแรงงาน	หมายเหตุ
				ราคาต่อหน่วย	จำนวนเงิน	ราคาต่อหน่วย	จำนวนเงิน		
1.3	งานเฟอร์นิเจอร์บิวอิน (พร้อมติดตั้งตามแบบที่กำหนด)								
	1.3.1 งานติดตั้งตู้เก็บยาและเวชภัณฑ์ บิวอิน (BF-01) ขนาด 0.45x3.10x3.45 ม. พร้อมติดตั้ง	1.00	งาน	112,840.00	112,840.00	22,568.00	22,568.00	135,408.00	
	1.3.2 งานติดตั้งตู้เก็บยาและเวชภัณฑ์ บิวอิน (BF-02) ขนาด 0.45x1.50x3.45 ม. พร้อมติดตั้ง	1.00	งาน	54,600.00	54,600.00	10,920.00	10,920.00	65,520.00	
	1.3.3 งานติดตั้งเคาน์เตอร์เวชระเบียน บิวอิน (BF-03) ขนาด 0.70x2.40x1.00 ม. พร้อมติดตั้ง	1.00	งาน	66,960.00	66,960.00	13,392.00	13,392.00	80,352.00	
1.4	งานฝ้าบานบังตาบริเวณทำแผล								
	1.4.1 งานติดตั้งฝ้าบานบังตาแบบมีตาข่าย โครม อลูมิเนียม (พร้อมอุปกรณ์) ขนาด 2.50 x 4.00 ม.	1.00	งาน	5,500.00	5,500.00	1,100.00	1,100.00	6,600.00	
1.5	งานระบบไฟฟ้า								
	1.5.1 งานติดตั้งโคมไฟเพดาน (Ceiling lamp) หน้าตะแกรงสะท้อนแสง ชนิดฝังฝ้าเพดาน	1.00	ชุด	725.00	725.00	150.00	150.00	875.00	
	1.5.2 หลอดไฟฟ้า ฟลูออเรสเซนต์ ขนาด 18 วัตต์ ตราพานาโซนิค รุ่น FL20SS-D/18	2.00	หลอด	42.00	84.00	8.40	16.80	100.80	
	1.5.3 งานติดตั้งสวิตช์ไฟฟ้าทางเดียว 15A 250V ตราพานาโซนิค	1.00	อัน	31.16	31.16	6.23	6.23	37.39	

## แบบแสดงรายการ ปริมาณงาน และราคา

ชื่อโครงการ/งานก่อสร้าง งานจ้างก่อสร้างปรับปรุงห้องพยาบาล อาคาร 1 รพม.

สถานที่ก่อสร้าง การรถไฟฯขนส่งมวลชนแห่งประเทศไทย

แบบเลขที่ -

หน่วยงานเจ้าของโครงการ การรถไฟฯขนส่งมวลชนแห่งประเทศไทย

เมื่อวันที่ 13 ธันวาคม 2566

ลำดับ	รายการ	จำนวน	หน่วย	ราคาวัสดุสิ่งของ		ค่าแรงงาน		ค่าวัสดุและแรงงาน	หมายเหตุ
				ราคาต่อหน่วย	จำนวนเงิน	ราคาต่อหน่วย	จำนวนเงิน		
1.6	งานทาสี ชนิดด้าน (4 seasons) ขนาด 18.925 ลิตร ตรา ที โอ เอ								
	1.6.1 งานทาสีผนัง สีน้ำอะครีลิค ทาภายใน ( 160 ตรม.)	160.00	ตร.ม.			30.00	4,800.00	4,800.00	
	งานทาสีน้ำยารองพื้นปูนเก่า 1	1.00	กระป๋อง	1,918.36	1,918.36		-	1,918.36	
	งานทาสีทับหน้า 2 เทียว	2.00	กระป๋อง	3,360.50	6,721.00		-	6,721.00	
	1.6.2 งานทาสีฝ้าเพดาน สีน้ำอะครีลิค ทาภายใน ( 60 ตรม.)	60.00	ตร.ม.			30.00	1,800.00	1,800.00	
	งานทาสีน้ำยารองพื้นปูนเก่า 1 เทียว	1.00	กระป๋อง	1,918.36	1,918.36		-	1,918.36	
	งานทาสีทับหน้า 2 เทียว	1.00	กระป๋อง	3,360.50	3,360.50		-	3,360.50	
1.7	งานติดตั้งสายเมนไฟฟ้าสำหรับเครื่องปรับอากาศ เชื่อมกับระบบไฟฟ้า รพม.								
	1.7.1 สายไฟฟ้า (L) IEC01 THW ขนาด 2.5 sq.mm. ยาว 50 เมตร (จำนวน 2 จุด)	1.00	ม้วน	855.00	855.00	700.00	700.00	1,555.00	
	1.7.2 สายไฟฟ้า (N) THW ขนาด 2.5 sq.mm. ยาว 50 เมตร (จำนวน 2 จุด)	1.00	ม้วน	855.00	855.00	700.00	700.00	1,555.00	
	1.7.3 สายไฟฟ้า (G) THW ขนาด 2.5 sq.mm. ยาว 50 เมตร (จำนวน 2 จุด)	1.00	ม้วน	855.00	855.00	700.00	700.00	1,555.00	
	1.7.4 งานติดตั้งเซอร์กิตเบรกเกอร์ 1P ขนาด 16 A	2.00	ตัว	105.00	210.00	21.00	42.00	252.00	
	1.7.5 ท่ออ่อนเหล็ก (เฟล็กซ์) ขนาด 3/4 นิ้ว ยาว 50 เมตร (จำนวน 2 จุด)	100.00	เมตร	9.50	950.00	12.00	1,200.00	2,150.00	
	รวมราคาหมวดงานสถาปัตยกรรม							357,672.17	

## แบบแสดงรายการ ปริมาณงาน และราคา

ชื่อโครงการ/งานก่อสร้าง งานจ้างก่อสร้างปรับปรุงห้องพยาบาล อาคาร 1 รพม.

สถานที่ก่อสร้าง การรถไฟฯขนส่งมวลชนแห่งประเทศไทย

แบบเลขที่ -

หน่วยงานเจ้าของโครงการ การรถไฟฯขนส่งมวลชนแห่งประเทศไทย

เมื่อวันที่ 13 ธันวาคม 2566

ลำดับ	รายการ	จำนวน	หน่วย	ราคาวัสดุสิ่งของ		ค่าแรงงาน		ค่าวัสดุและแรงงาน	หมายเหตุ
				ราคาต่อหน่วย	จำนวนเงิน	ราคาต่อหน่วย	จำนวนเงิน		
2	งานครุภัณฑ์สำนักงาน								
2.1	งานเครื่องปรับอากาศ แบบแขวน ระบบ Inverter รวมภาษี 7 %								
	2.1.1 งานติดตั้งเครื่องปรับอากาศ แบบติดผนัง ระบบ Inverter ขนาด 9,000 บีทียู	2.00	เครื่อง	13,400.00	26,800.00	-	-	26,800.00	
	รวมราคาหมวดงานครุภัณฑ์							26,800.00	
	รวมราคาหมวดงานสถาปัตยกรรม+หมวดงานครุภัณฑ์							384,472.17	

## หมายเหตุ

1. ปริมาณวัสดุ ได้ดำเนินการถอดแบบตามแนวทาง วิธีปฏิบัติและรายละเอียดประกอบการถอดแบบคำนวณราคากลางงานก่อสร้างของกรมบัญชีกลาง
2. ราคาวัสดุ ได้ใช้ราคาตามประกาศกระทรวงพาณิชย์เดือน พฤศจิกายน 2566
3. ราคาค่าแรง ได้ใช้บัญชีค่าแรงงานตามแนวทาง วิธีปฏิบัติ และรายละเอียดประกอบการถอดแบบ คำนวณราคากลางงานก่อสร้างของกรมบัญชีกลาง ซึ่งสำนักงบประมาณระบุให้ใช้บัญชีราคามาตรฐานสิ่งก่อสร้าง เดือน 3 มีนาคม 2566
4. ค่าใช้จ่ายในการดำเนินงาน เป็นไปตามหลักเกณฑ์การใช้ตาราง Factor F งานก่อสร้างอาคารตามที่กรมบัญชีกลางกำหนด โดยใช้เงินล่วงหน้าจ่าย 0% เงินประกันผลงานหัก 0% ดอกเบี้ยเงินกู้ 7% และภาษีมูลค่าเพิ่ม (VAT) 7% ซึ่งสำนักงบประมาณ
5. สืบราคาจากท้องตลาด (ตามเอกสารแนบ)

แบบสรุปค่าก่อสร้างโครงการ งานจ้างก่อสร้างปรับปรุงห้องพยาบาล อาคาร 1 รพม.

ประเภท งานจ้างก่อสร้างปรับปรุงห้องพยาบาล อาคาร 1 รพม.  
 เจ้าของอาคาร การรถไฟฟ้าขนส่งมวลชนแห่งประเทศไทย  
 สถานที่ก่อสร้าง การรถไฟฟ้าขนส่งมวลชนแห่งประเทศไทย  
 แบบเลขที่ -  
 แบบ พร.4 ที่แนบมีจำนวน 4 แผ่น  
 ประมาณราคา เมื่อวันที่ 13 ธันวาคม 2566

ลำดับที่	รายการ	ค่างานต้นทุน	Factor F	ค่าก่อสร้าง	หมายเหตุ
1	ส่วนที่ 1 หมวดค่าวัสดุและแรงงาน หมวดงานก่อสร้าง และสถาปัตยกรรม	357,672.17	1.3091	468,228.64	เงื่อนไขการคิดค่า Factor F
					เงินจ่ายล่วงหน้า 0%
					เงินประกันผลงานหัก 0 %
					ค่าภาษีมูลค่าเพิ่ม 7 %
					ดอกเบี้ยเงินกู้ 7 %
สรุป	รวมค่าก่อสร้างเป็นเงิน			468,228.64	
	คิดเป็นเงินประมาณ			468,228.64	
	(ตัวอักษร)				(สี่แสนหกหมื่นแปดพันสองร้อยยี่สิบแปดบาทหกสิบสี่สตางค์)

  
 นายจักรกฤษณ์ ทองปากน้ำ  
 ประธานกรรมการ

  
 นายสุรศักดิ์ พรหมดำ  
 กรรมการ

  
 นางสาวกานดา ทวีธนกุลชัย  
 กรรมการ

  
 นางสาวกัญทิลา เครือใหญ่  
 กรรมการ

  
 นายธนกร มาลาอุตม์  
 กรรมการ

  
 นางวนิษา เจนป่า  
 กรรมการและเลขานุการ

## แบบสรุปราคากลางงาน งานก่อสร้างโครงการปรับปรุงห้องพยาบาล อาคาร 1 รพม.

รายการประมาณการ งานจ้างก่อสร้างปรับปรุงห้องพยาบาล อาคาร 1 รพม.  
 หน่วยงานเจ้าของโครงการ/งานก่อสร้าง การรถไฟฟ้าขนส่งมวลชนแห่งประเทศไทย  
 สถานที่ก่อสร้าง การรถไฟฟ้าขนส่งมวลชนแห่งประเทศไทย  
 แบบ ปร. 4 และ ปร.5 ที่แนบมีจำนวน 1 ชุด  
 คำนวณราคากลาง เมื่อวันที่ 13 ธันวาคม 2566

ลำดับ	รายการ	ค่าก่อสร้าง	หมายเหตุ
1	หมวดค่าวัสดุและแรงงาน หมวดงานก่อสร้าง และสถาปัตยกรรม	468,228.64	รวม Factor F
2	หมวดค่างานครุภัณฑ์สำนักงาน (เครื่องปรับอากาศ)	26,800.00	รวมภาษีมูลค่าเพิ่ม 7 %
	เงื่อนไขการคิดค่า Factor F		
	เงินประกันผลงานหัก 0 %		
	เงินจ่ายล่วงหน้า 0%		
	ค่าภาษีมูลค่าเพิ่ม 7 %		
	ดอกเบี้ยเงินกู้ 7 %		
สรุป	รวมค่าก่อสร้างทั้งโครงการ/งานก่อสร้าง	495,028.64	
	คิดเป็นเงินงบประมาณ	495,028.64	
	ราคากลาง		(สี่แสนเก้าหมื่นห้าพันยี่สิบแปดบาทหกสิบสี่สตางค์)



นายจักรกฤษณ์ ทองปาน้ำ  
ประธานกรรมการ

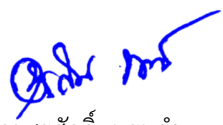

นายสุรศักดิ์ พรหมดำ  
กรรมการ

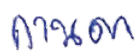

นางสาวกานดา ทวีธกุลชัย  
กรรมการ



นางสาวกัณฐิลา เครือใหญ่  
กรรมการ



นายธนกร มาลาอุตม์  
กรรมการ



นางวนิษา เจนป่า  
กรรมการและเลขานุการ



## ตาราง Factor F งานก่อสร้างอาคาร

เงินล่วงหน้าจ่าย                      0 %                      ดอกเบี้ยเงินกู้                      7 % ต่อปี  
เงินประกันผลงานหัก                      0 %                      ค่าภาษีมูลค่าเพิ่ม (VAT)                      7 %

ค่างาน (ทุน) (ล้านบาท)	ค่าใช้จ่ายในการดำเนินงานก่อสร้าง (%)				รวมในรูป Factor	ภาษี มูลค่าเพิ่ม (VAT)	Factor F
	ค่า อำนวยการ	ค่า ดอกเบี้ย	ค่า กำไร	รวม ค่าใช้จ่าย			
≤ 0.5	15.6856	1.1666	5.5000	22.3522	1.2235	1.0700	1.3091
1	15.4654	1.1666	5.5000	22.1320	1.2213	1.0700	1.3067
2	15.3220	1.1666	5.5000	21.9886	1.2198	1.0700	1.3051
5	15.0245	1.1666	5.5000	21.6911	1.2169	1.0700	1.3020
10	14.9659	1.1666	5.0000	21.1325	1.2113	1.0700	1.2960
15	11.7000	1.1666	5.0000	17.8666	1.1786	1.0700	1.2611
20	10.9884	1.1666	5.0000	17.1550	1.1715	1.0700	1.2535
25	8.9675	1.1666	4.5000	14.6341	1.1463	1.0700	1.2265
30	8.1852	1.1666	4.5000	13.8518	1.1385	1.0700	1.2181
40	8.1487	1.1666	4.5000	13.8153	1.1381	1.0700	1.2177
50	8.1374	1.1666	4.5000	13.8040	1.1380	1.0700	1.2176
60	7.7209	1.1666	4.0000	12.8875	1.1288	1.0700	1.2078
70	7.6178	1.1666	4.0000	12.7844	1.1278	1.0700	1.2067
80	7.6178	1.1666	4.0000	12.7844	1.1278	1.0700	1.2067
90	7.6095	1.1666	4.0000	12.7761	1.1277	1.0700	1.2066
100	7.6095	1.1666	4.0000	12.7761	1.1277	1.0700	1.2066
150	7.3600	1.1666	4.0000	12.5266	1.1252	1.0700	1.2039
200	7.3617	1.1666	4.0000	12.5283	1.1252	1.0700	1.2039
250	7.2736	1.1666	4.0000	12.4402	1.1244	1.0700	1.2031
300	7.1950	1.1666	3.5000	11.8616	1.1186	1.0700	1.1969
350	6.4098	1.1666	3.5000	11.0764	1.1107	1.0700	1.1884
400	6.3344	1.1666	3.5000	11.0010	1.1100	1.0700	1.1877
500	6.2868	1.1666	3.5000	10.9534	1.1095	1.0700	1.1871
> 500	5.6676	1.1666	3.5000	10.3342	1.1033	1.0700	1.1805

หมายเหตุ 1. กรณีคำนวณอยู่ระหว่างช่วงขอค่าเริ่มต้นที่กำหนด ให้เทียบอัตราส่วนเพื่อหาค่า Factor F  
2. ถ้าเป็นกรณีเงินกู้หรือราคาแหล่งอื่นซึ่งไม่ต้องชำระภาษีมูลค่าเพิ่ม ให้ใช้ Factor F ในช่อง "รวมในรูป Factor"

*Bym*



# ห้องพยาบาล SWU.

INTERIOR DESIGN DRAWING

FOR CONSTRUCTION

- FURNITURE FINISHED LAYOUT PLAN
- FURNITURE DETAIL BF-01 , BF-02 , BF-03



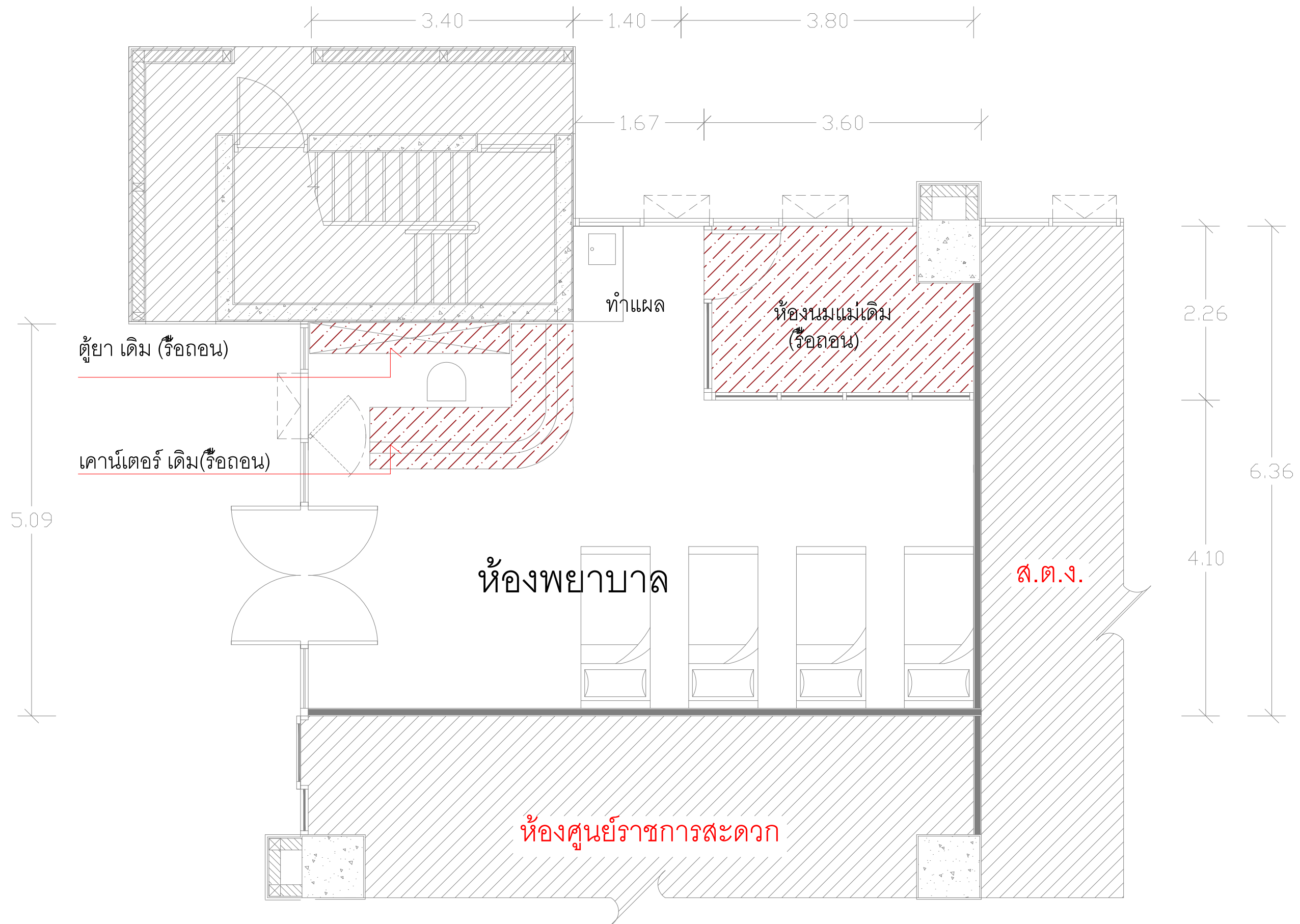

แบบแปลนห้องพยาบาลเดิม  
SCALE 1 : 50

*Smw.*

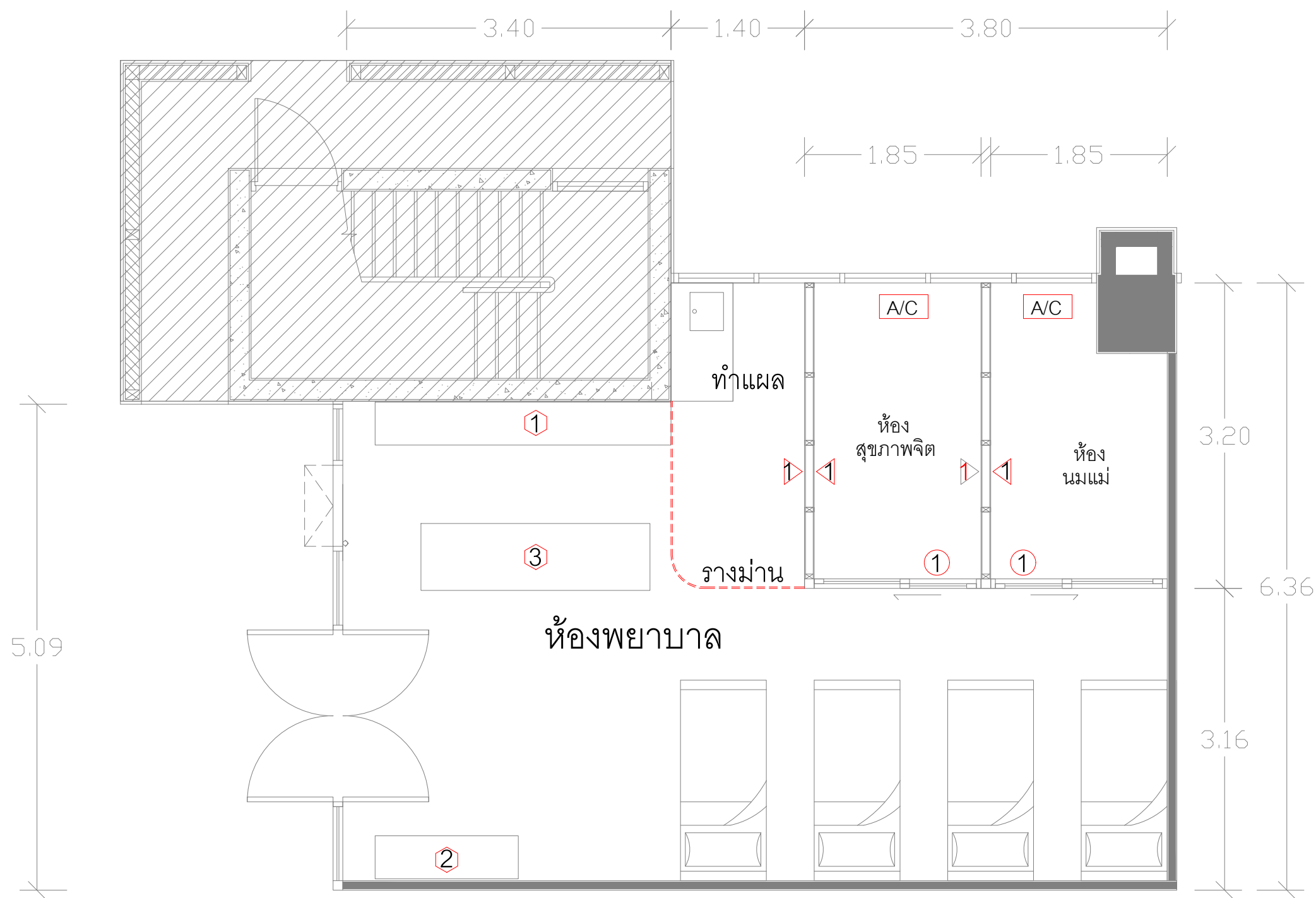

- ① ตู้เก็บยาและเวชภัณฑ์ ( ดูแบบขยาย )  
ขนาด 0.45 X 3.10 X 3.45 ม.
- ② ตู้เก็บยาและเวชภัณฑ์ ( ดูแบบขยาย )  
ขนาด 0.45 X 1.50 X 3.45 ม.
- ③ เคาน์เตอร์เวชระเบียน ( ดูแบบขยาย )  
ขนาด 0.70 X 2.40 X 3.40 ม.
- ① ประตูปานเลื่อนกระจกใส กรอบอลูมิเนียม  
ขนาด 0.90 x2.00 ม.( ดูแบบขยาย )
- ◁ ผนังยิปซัมบอร์ด หนา 12 มม. ทนความชื้น  
โครงเคร่าเหล็กชุบสังกะสี
- A/C เครื่องปรับอากาศ แบบชนิดติดผนัง

แบบแปลนห้องพยาบาล (ปรับปรุงใหม่)  
SCALE 1 : 50

*Snu.*

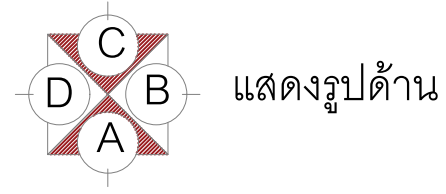
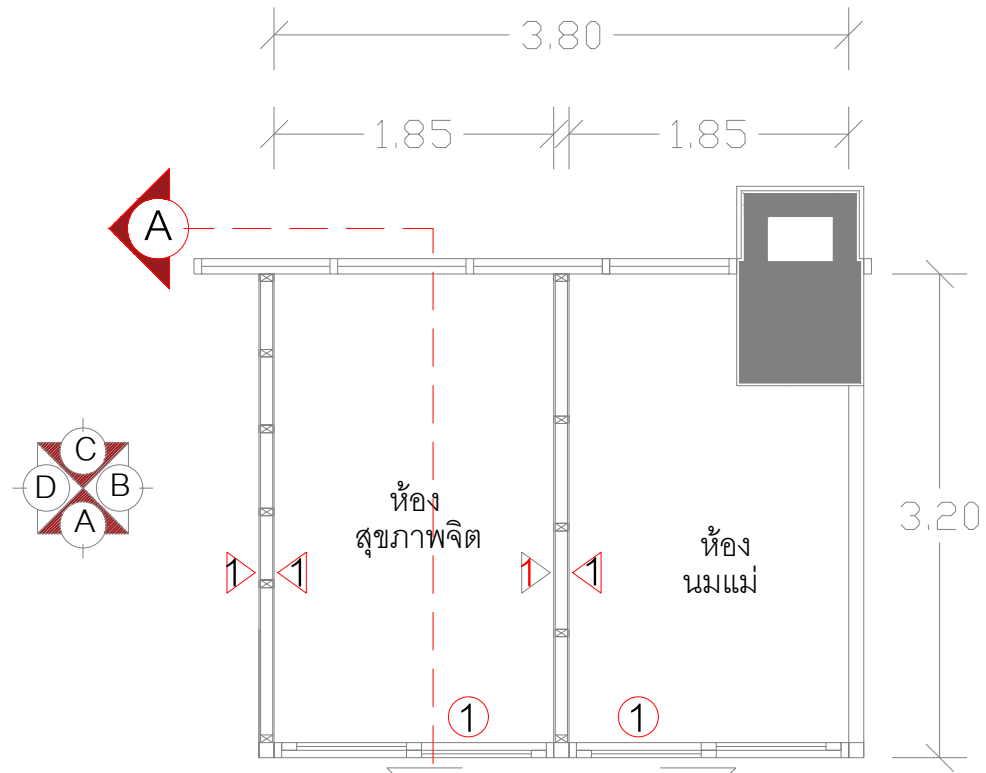

แสดงรูปด้าน



แสดงแนวตัด

- ① ประตูบานเลื่อนกระจกใส กรอบอลูมิเนียม ขนาด 0.90 x 2.00 ม. (ดูแบบขยาย)
- ◁ ผนังยิปซัมบอร์ด หนา 12 มม. ทนความชื้น โครงเคร่าเหล็กชุบสังกะสี

แบบแปลนห้องสุขภาพจิต, ห้องนมแม่  
SCALE 1:50

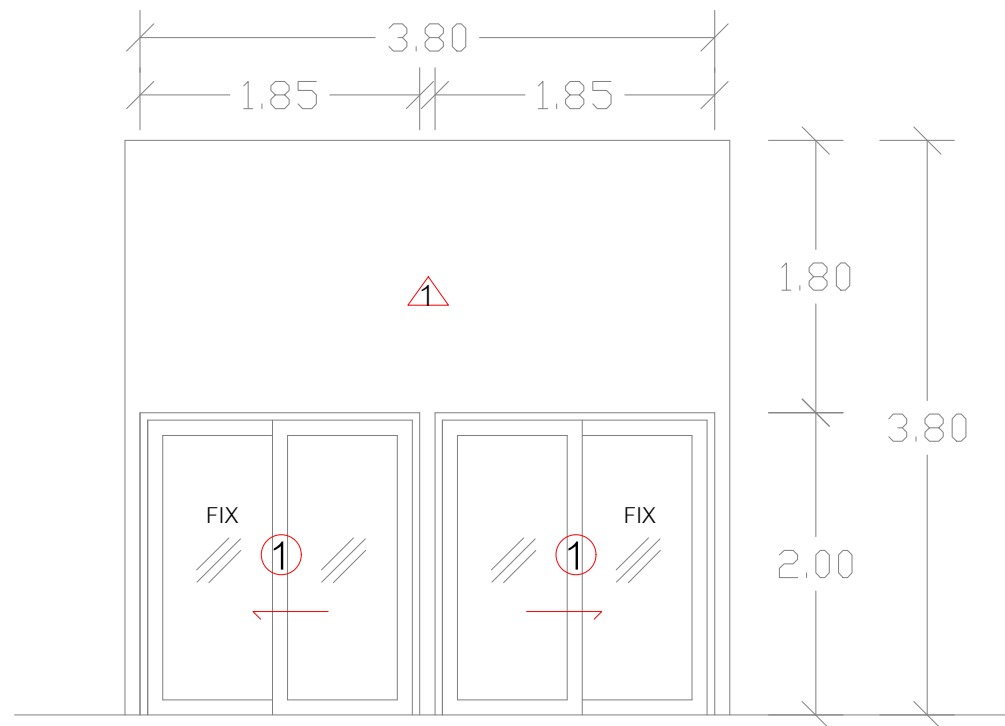

ELEVATION A  
SCALE 1:50

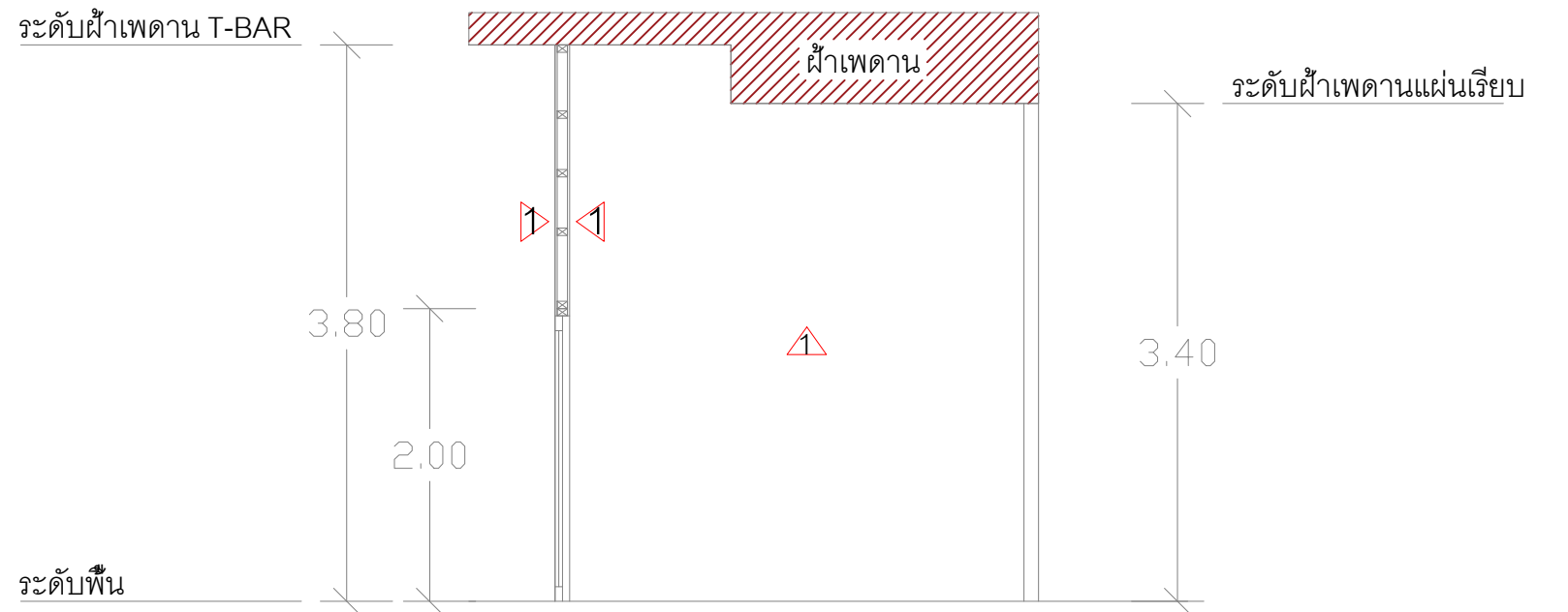

SECTION A  
SCALE 1:50

*Smu.*

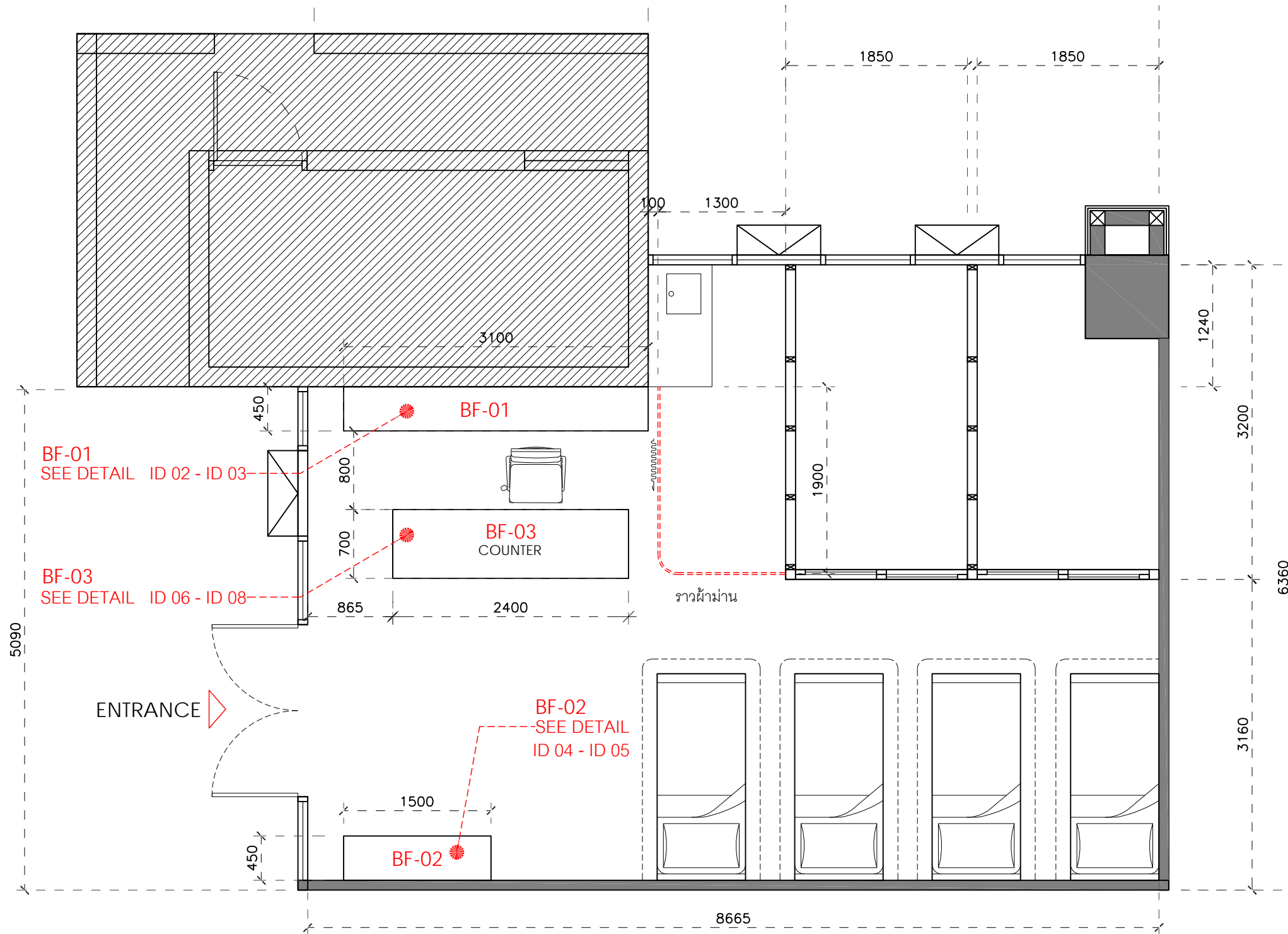

FURNITURE FINISHED LAYOUT PLAN

SCALE

1 : 50

*Smu.*

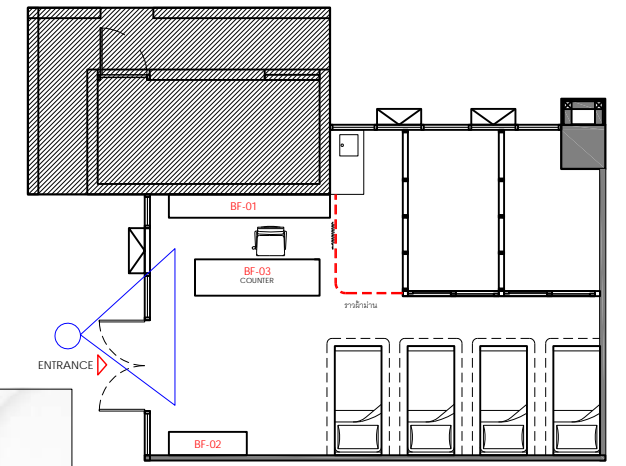

KEY PLAN



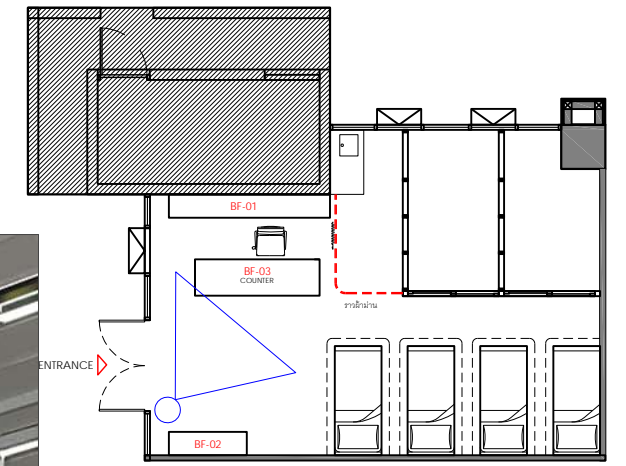

KEY PLAN

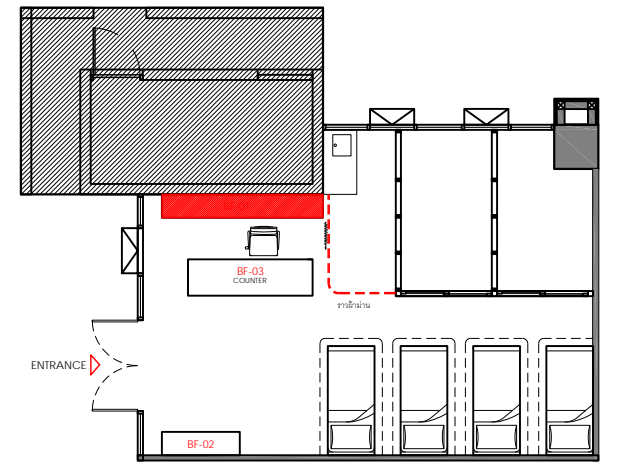
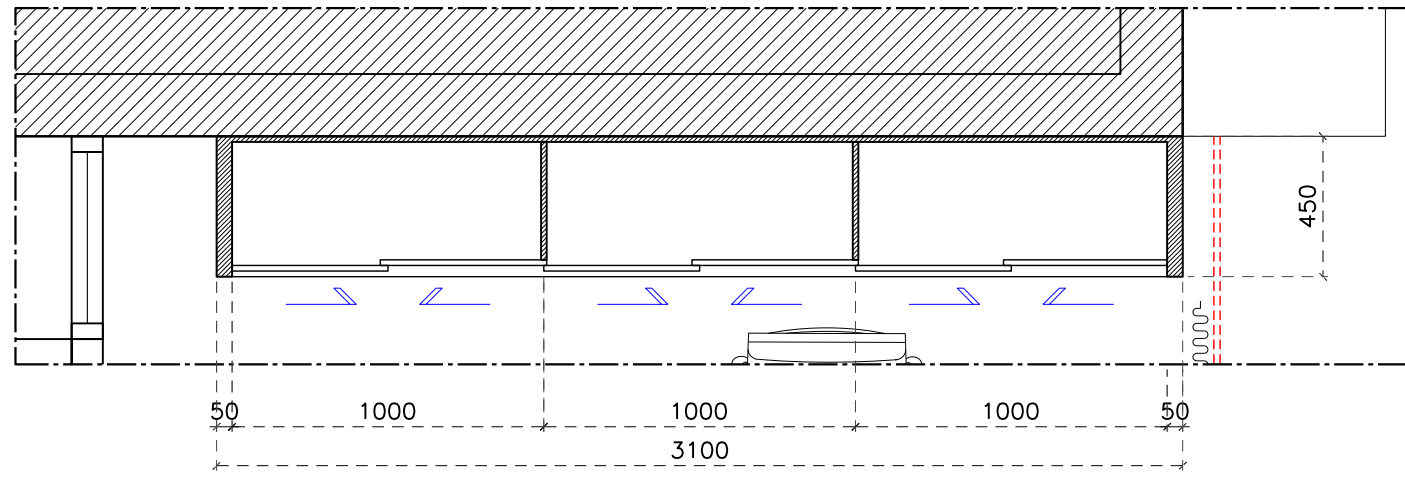

KEY PLAN

PLAN BF-01  
SCALE 1 : 25

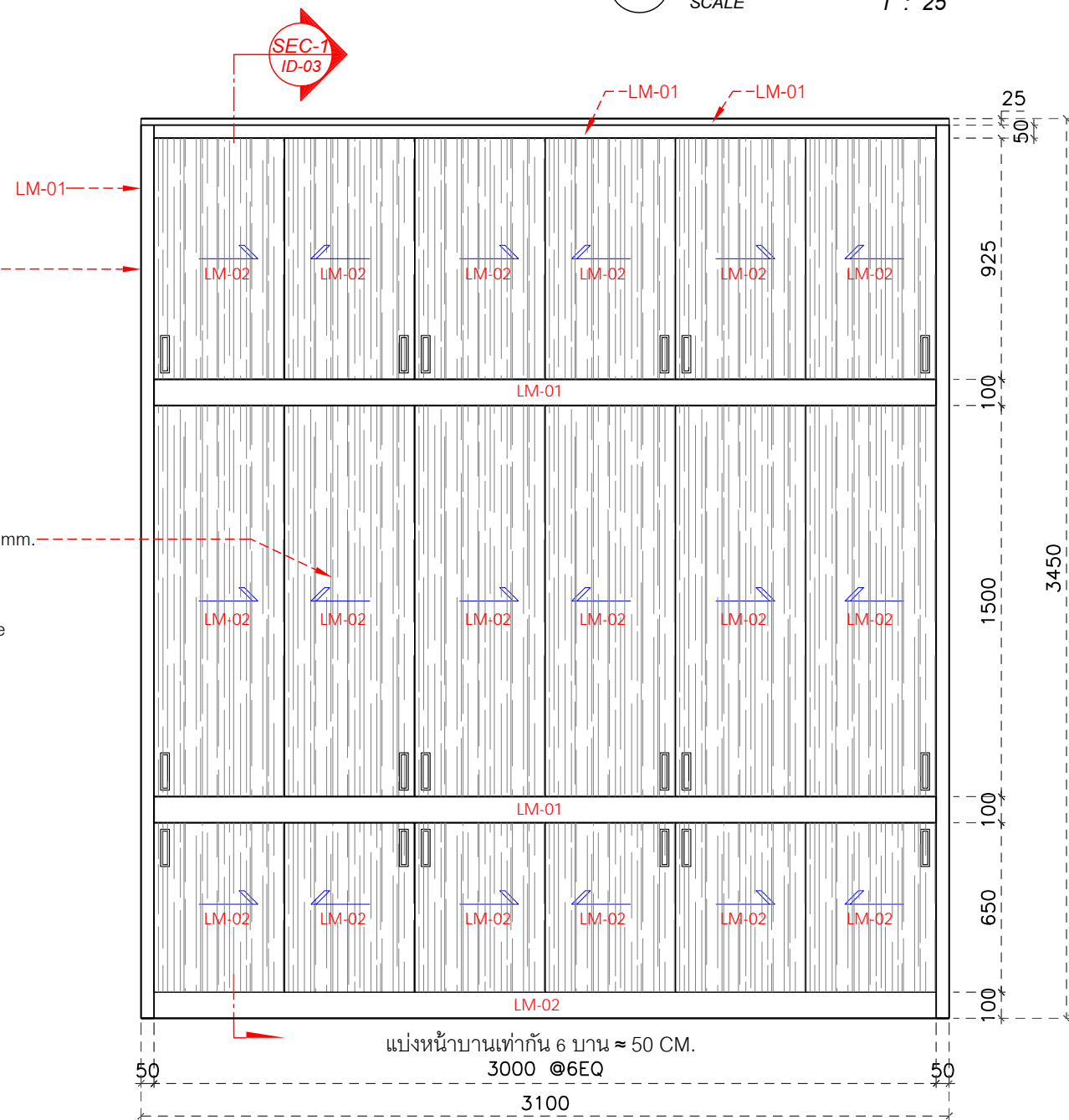

ELEVATION BF-01  
SCALE 1 : 25

ตู้เก็บของ  
แผ่นHMR หนา 18 mm.  
ปิดผิวลามิเนต ตามแบบ

หน้าบานเลื่อน โครงHMR หนา 18 mm.  
ปิดผิวลามิเนตลายไม้ LM-02  
มือจับฝั่งหน้าบาน  
พร้อมอุปกรณ์บานเลื่อน By.Hafele

แบ่งหน้าบานเท่ากัน 6 บาน ≈ 50 CM.  
3000 @6EQ  
3100



อุปกรณ์มือจับฝั่งบาน  
151.76.901 By. hafele





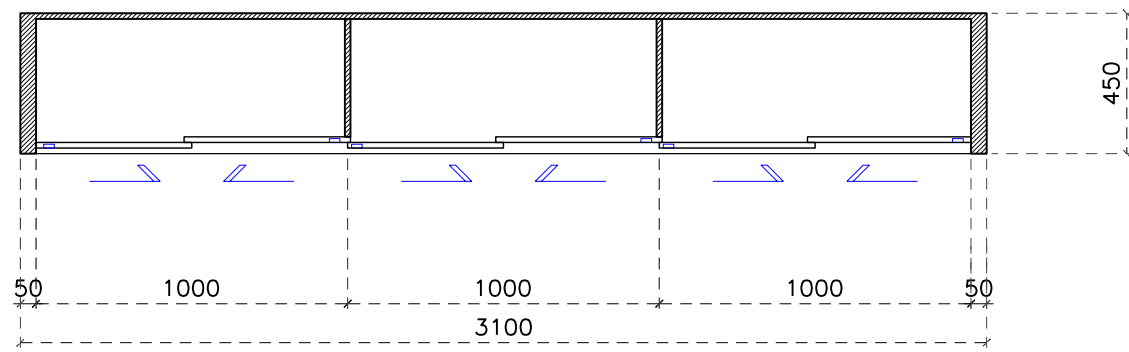

**BF-01 PLAN BF-01**  
SCALE 1 : 25

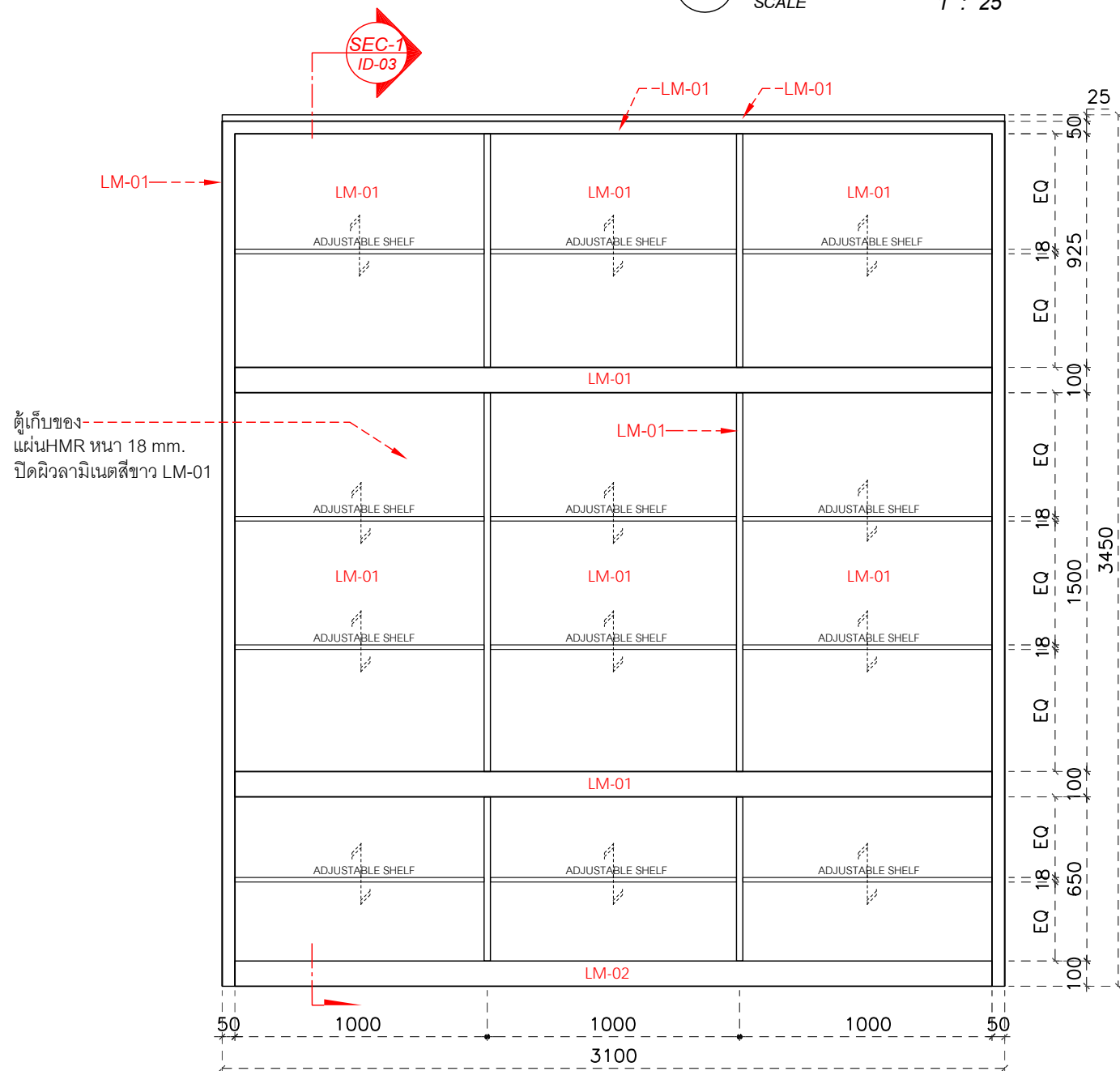

**BF-01 INNER BF-01**  
SCALE 1 : 25

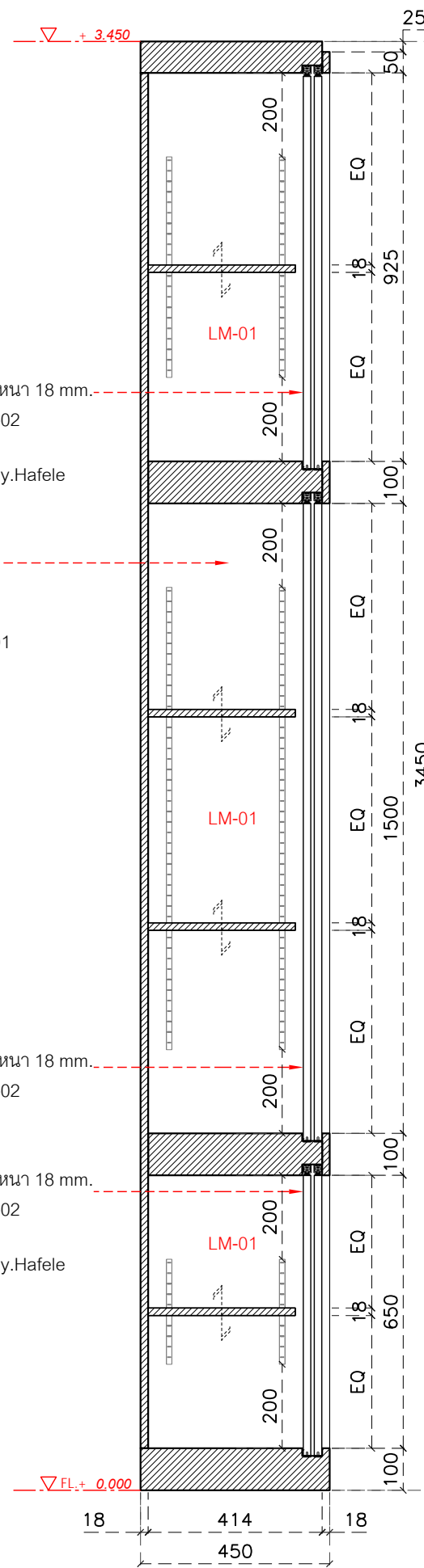

**BF-01 SECTION - 1**  
SCALE 1 : 15



LM-01

10140UN By. Formica



LM-02

8844NT By. Formica



อุปกรณ์รับชั้น  
283.12.903 By. hafele



อุปกรณ์รางรับชั้น  
283.12.903 By. hafele

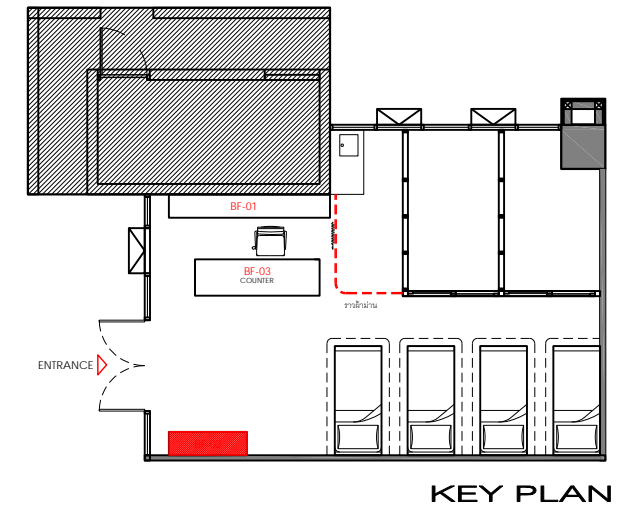
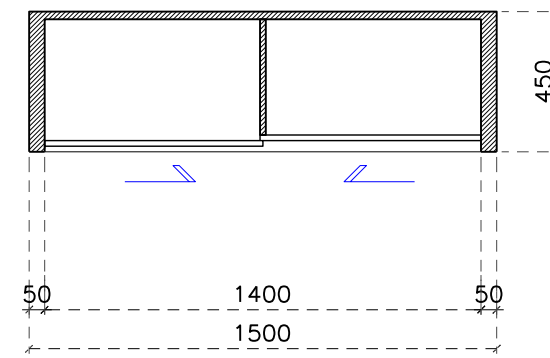
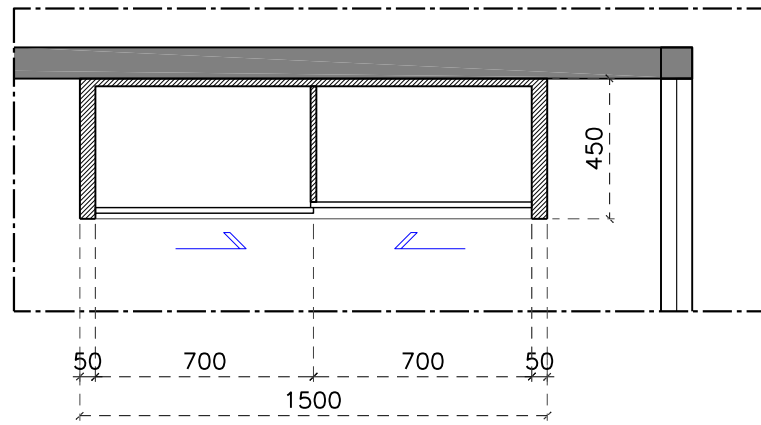

PLAN BF 02  
SCALE 1 : 25

PLAN BF-02  
SCALE 1 : 25

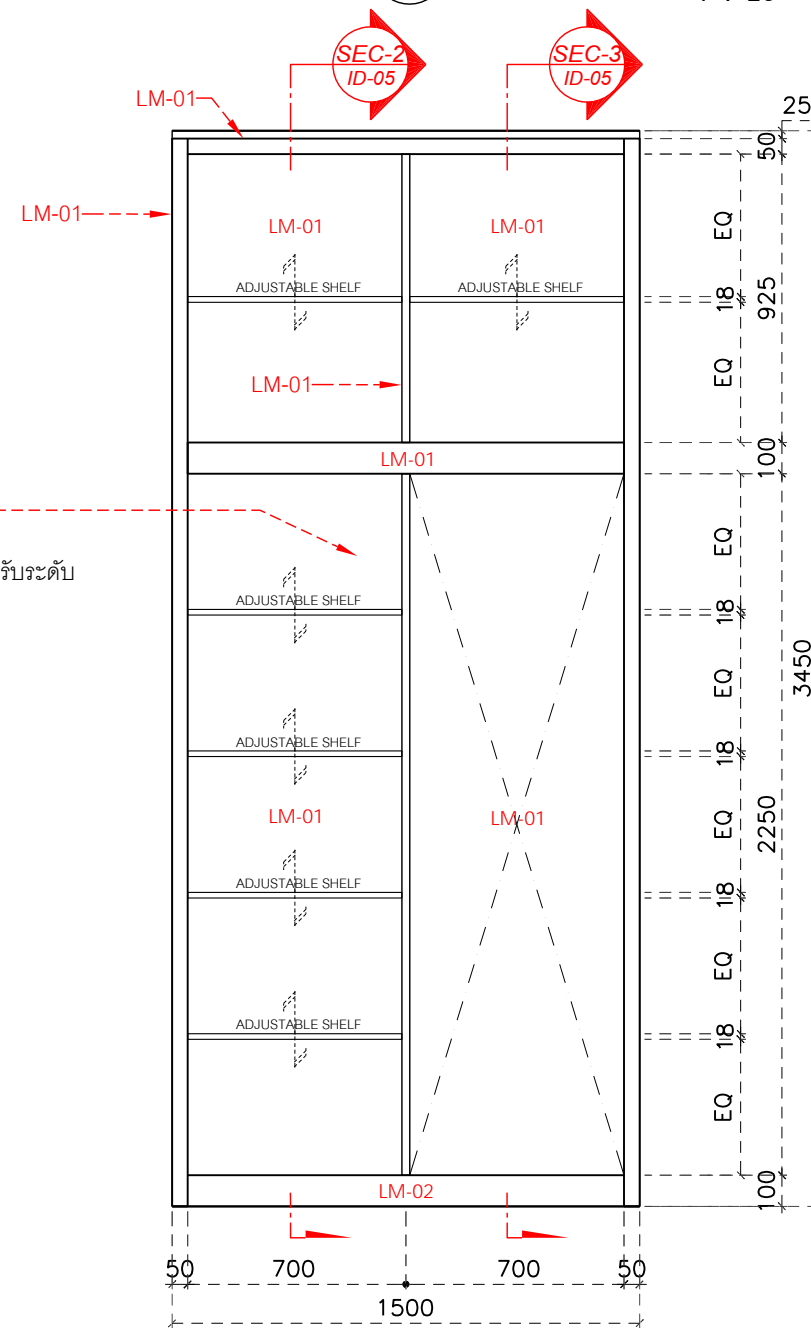
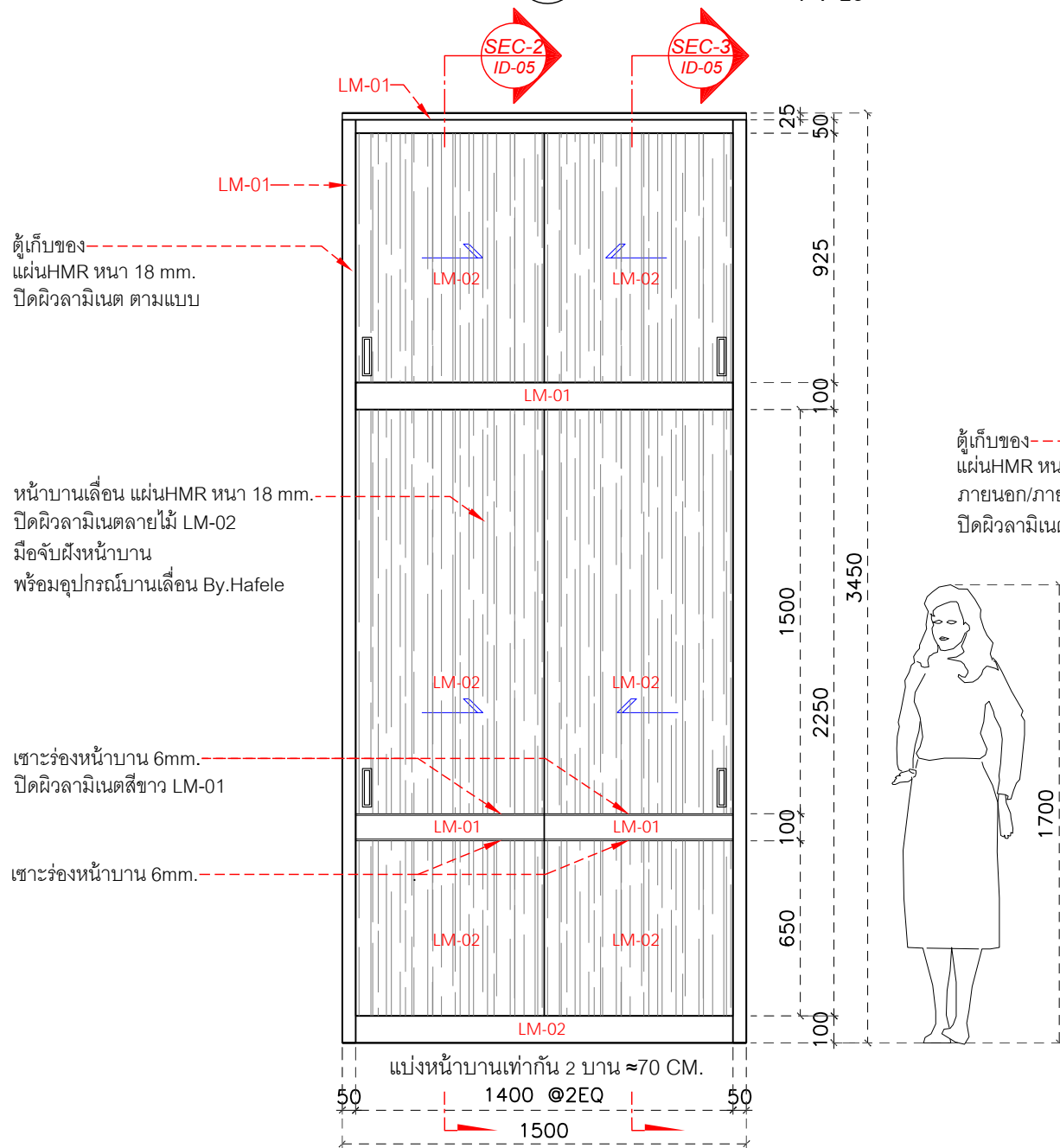

ELEVATION BF-02  
SCALE 1 : 25

ELEVATION BF-02  
SCALE 1 : 25

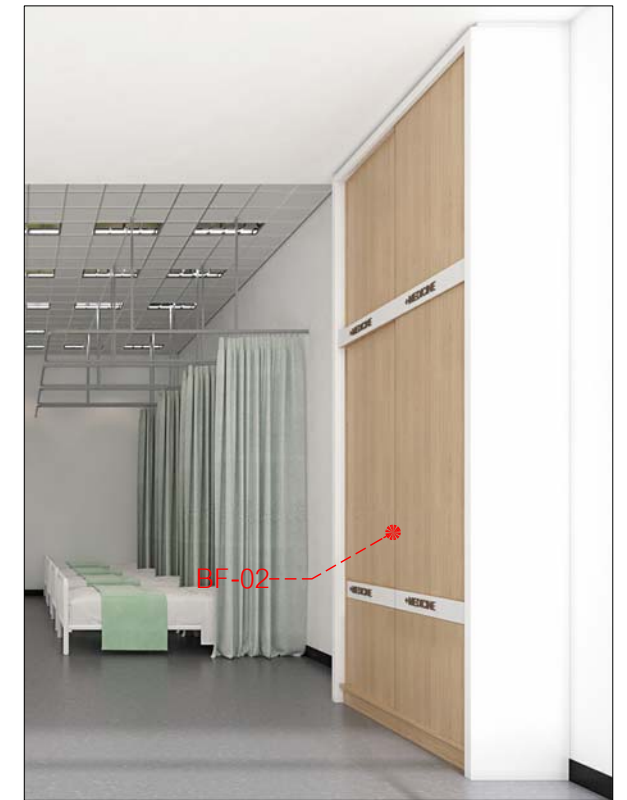

อุปกรณ์มือจับฝั้งบาน  
151.76.901 By. hafele

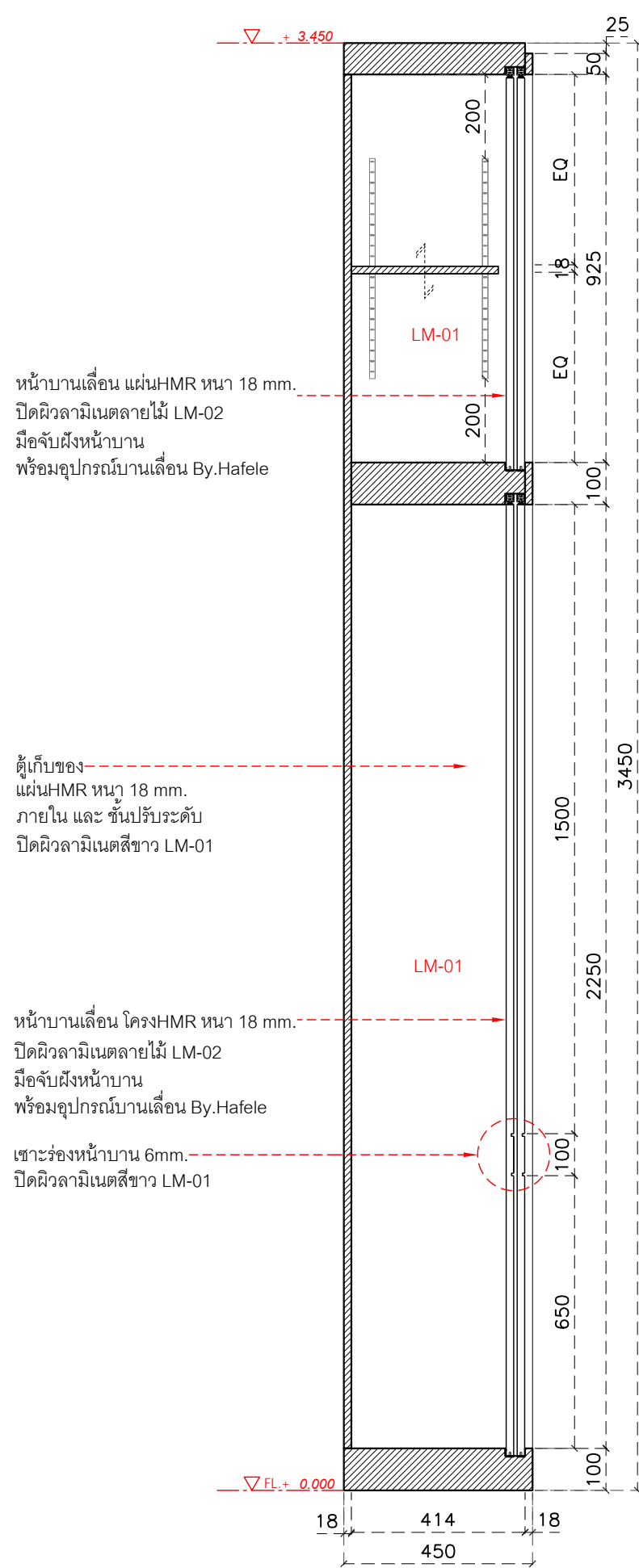
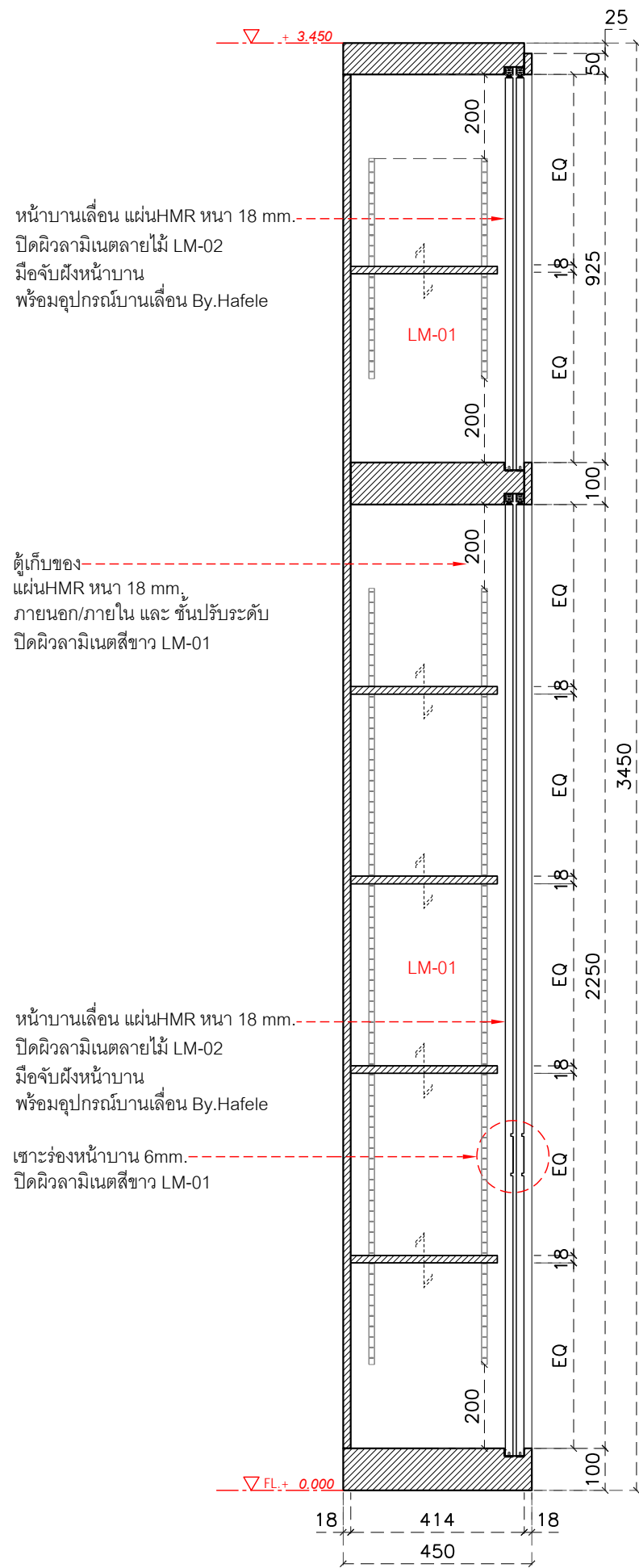

อุปกรณ์รางรับชั้น

283.12.903 By. hafele



อุปกรณ์รับชั้น

283.12.903 By. hafele



10140UN By. Formica



8844NT By. Formica

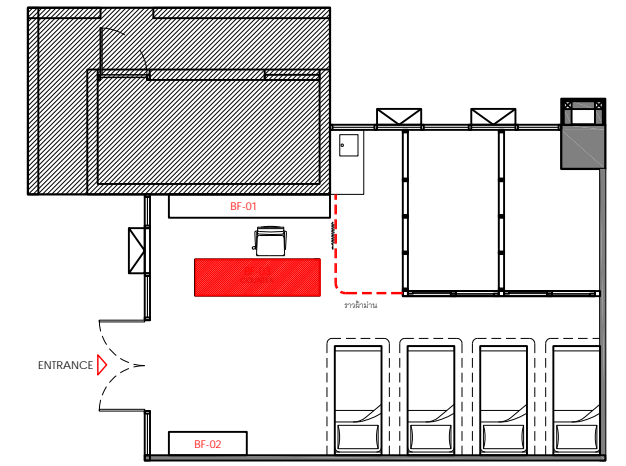

KEY PLAN

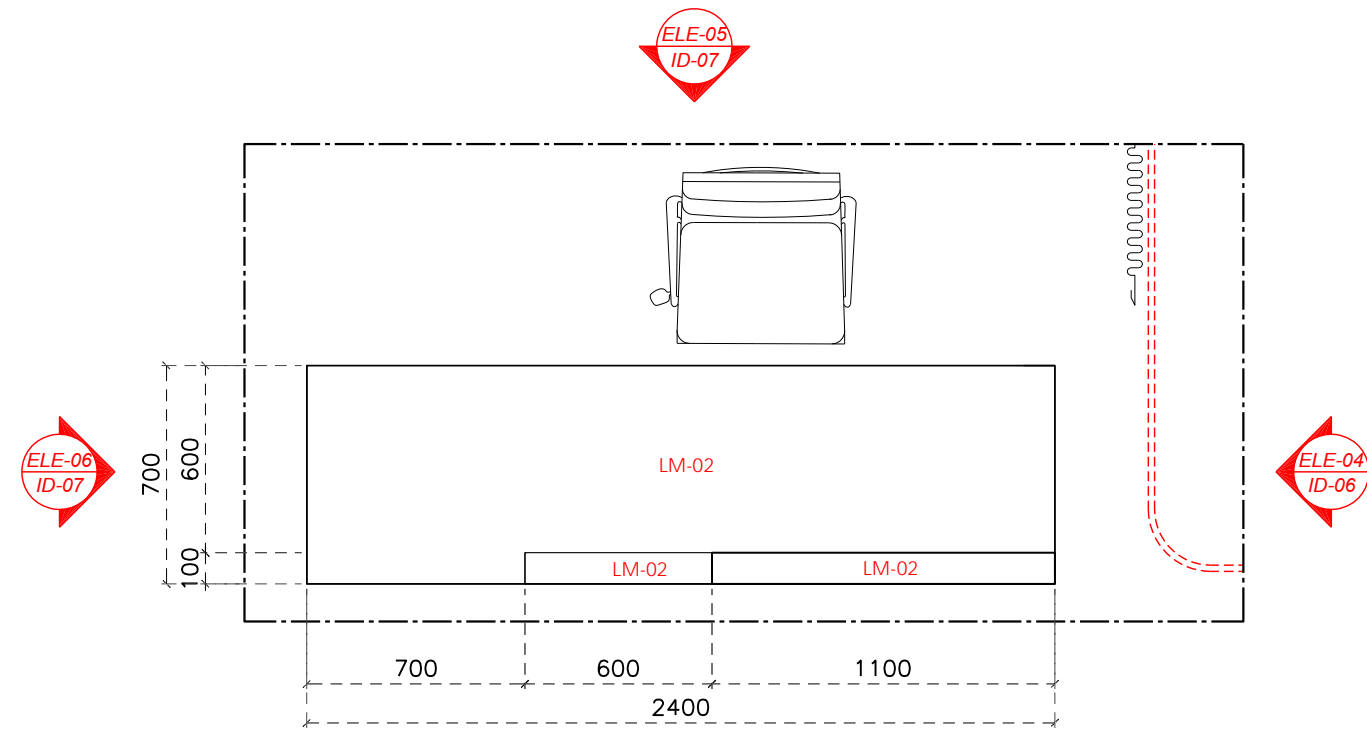

BF-01 PLAN BF-03  
SCALE 1 : 25

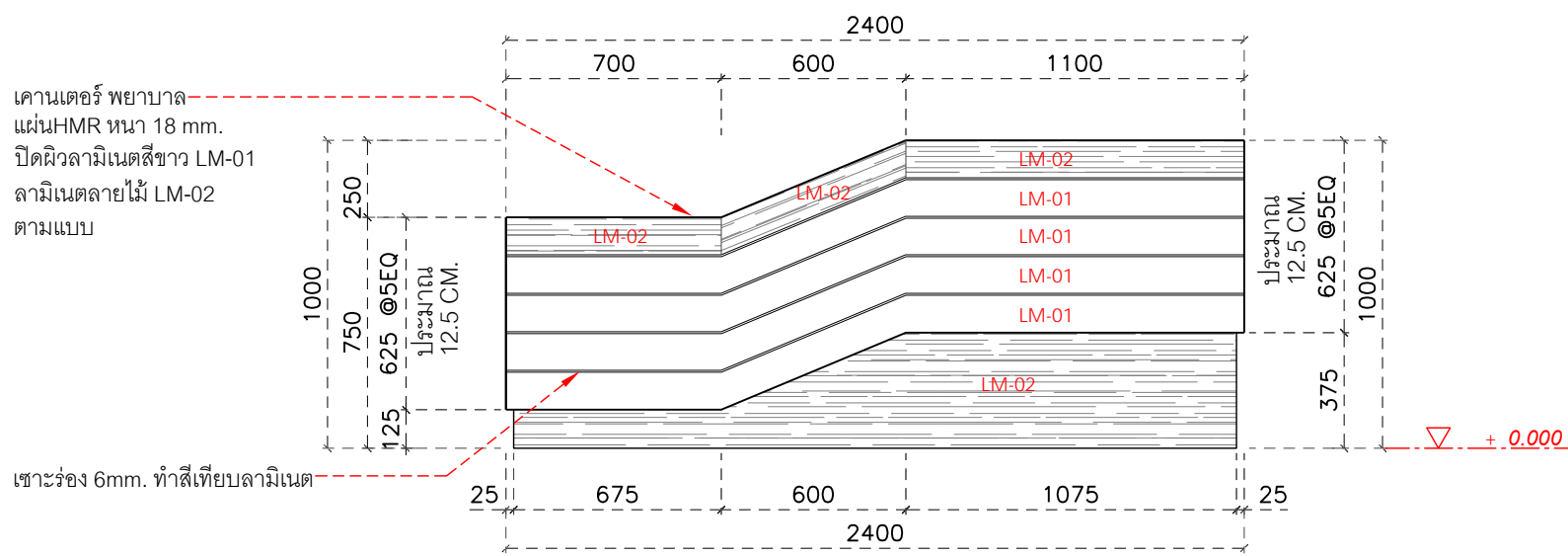

BF-03 ELEVATION 03  
SCALE 1 : 25

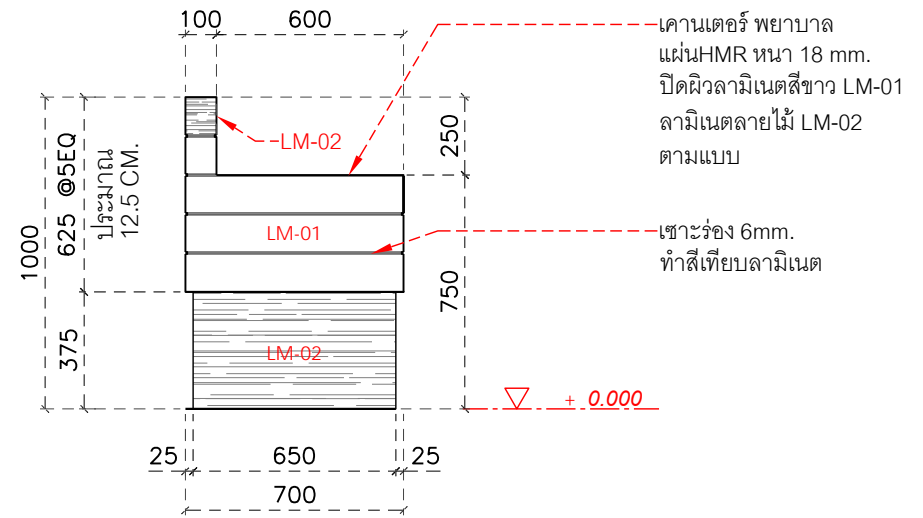

BF-03 ELEVATION 04  
SCALE 1 : 25

เคาน์เตอร์ พยาบาล  
แผ่นHMR หนา 18 mm.  
ปิดผิวลามิเนตสีขาว LM-01  
ลามิเนตลายไม้ LM-02  
ตามแบบ

เซาะร่อง 6mm. ทำสีเทียบลามิเนต

เคาน์เตอร์ พยาบาล  
แผ่นHMR หนา 18 mm.  
ปิดผิวลามิเนตสีขาว LM-01  
ลามิเนตลายไม้ LM-02  
ตามแบบ

เซาะร่อง 6mm.  
ทำสีเทียบลามิเนต

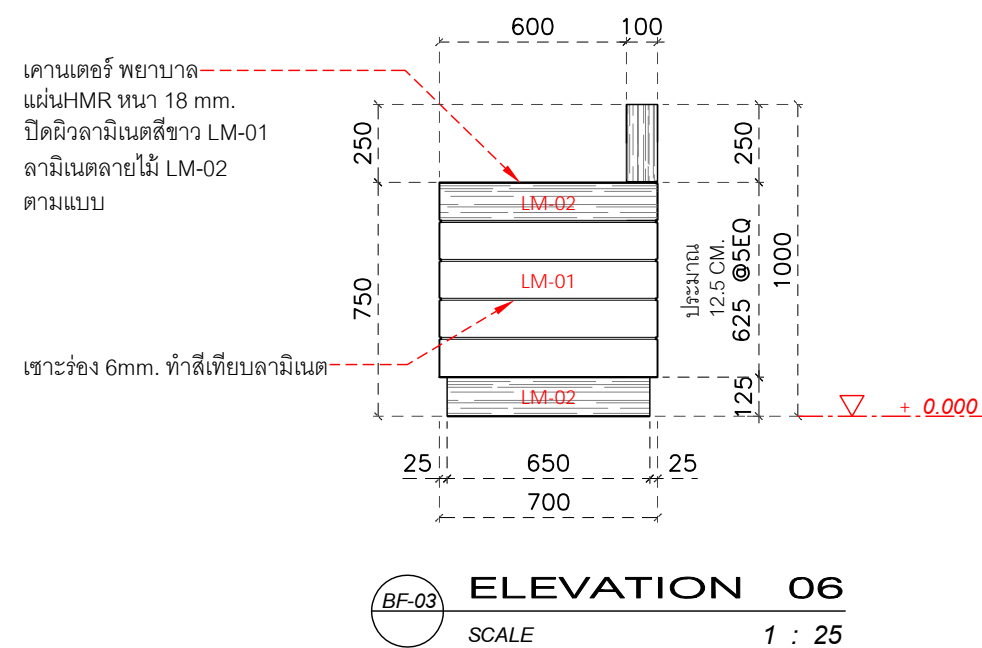
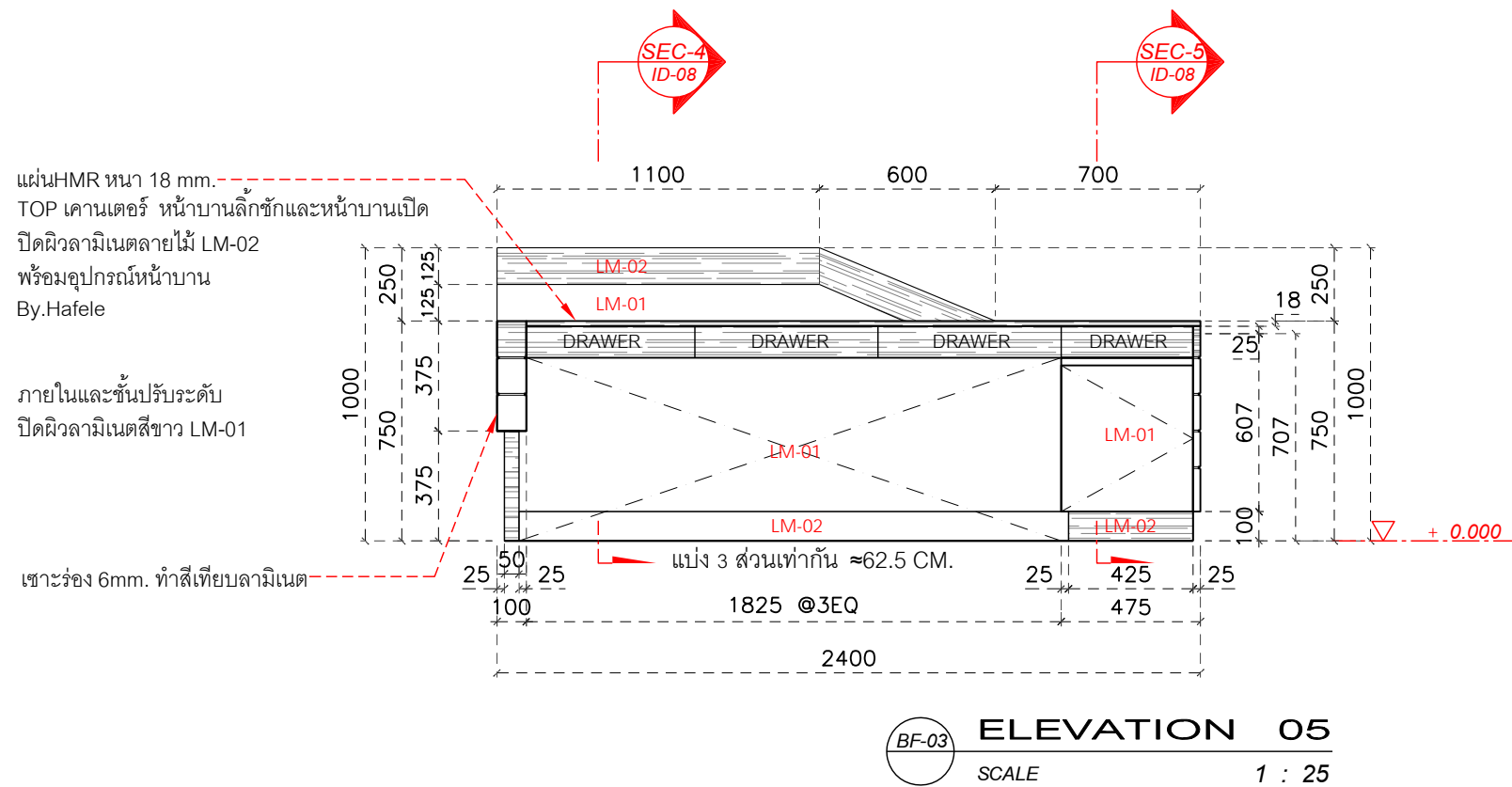
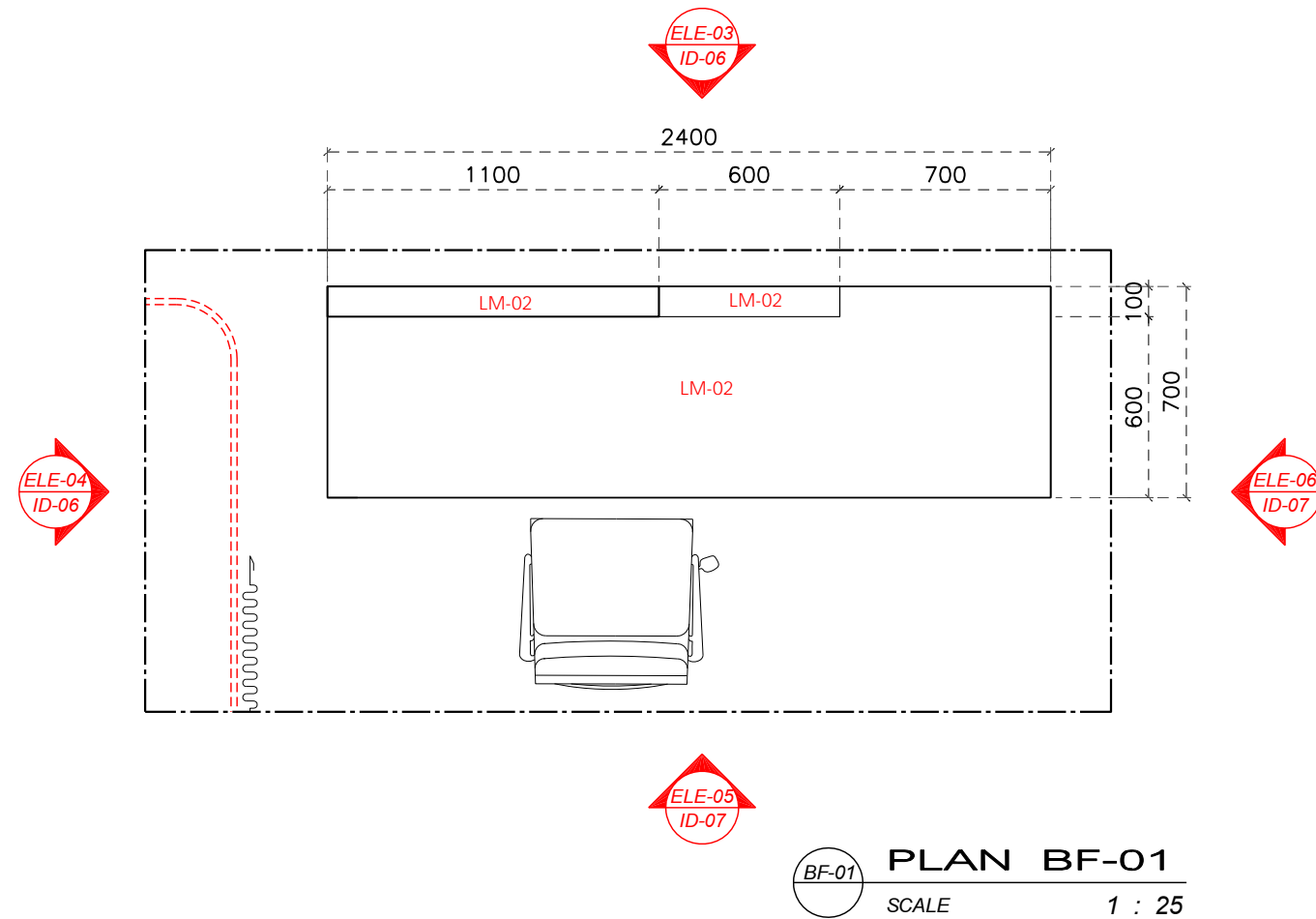

*Smu.*



LM-01



LM-02

10140UN By. Formica 8844NT By. Formica



อุปกรณ์รางรับชั้น

283.12.903 By. hafele



อุปกรณ์รับชั้น

283.12.903 By. hafele



อุปกรณ์รางลิ้นชัก

432.20.932 By. hafele



อุปกรณ์บานพับถ้วย

315.07.190 By. hafele

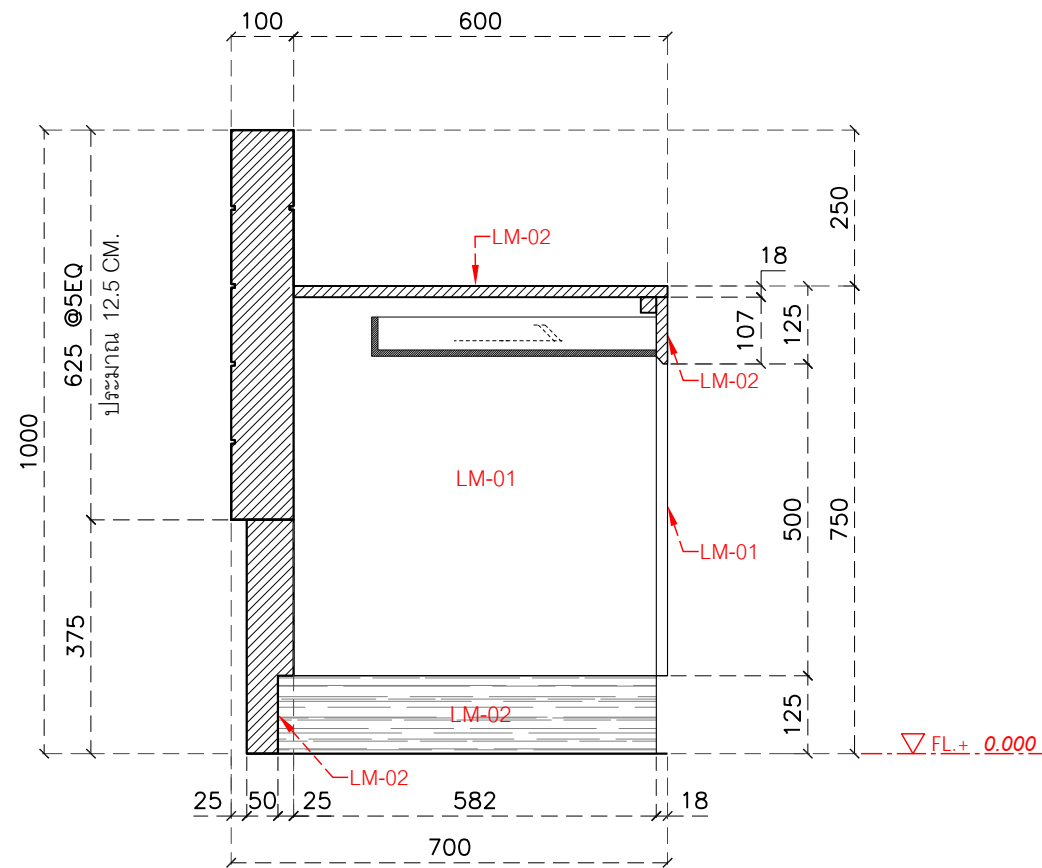

BF-03 SECTION - 4  
SCALE 1 : 12.5

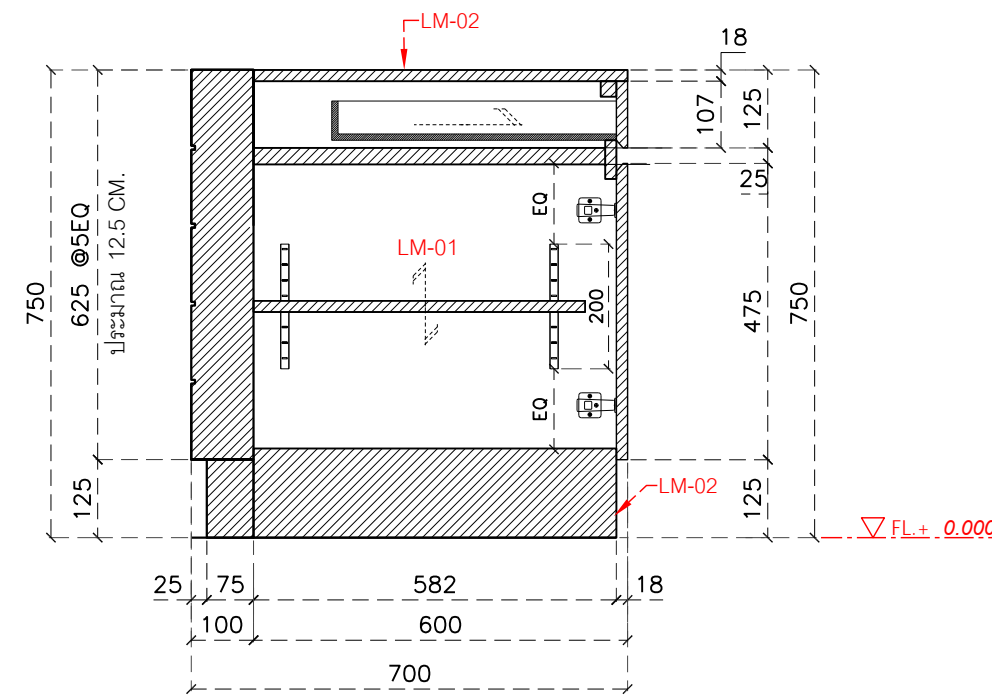

BF-03 SECTION - 5  
SCALE 1 : 12.5